

ALPSKE POKRAJINE

GEOGRAFSKA LEGA IN DELITEV

Alpe zavzemajo S in SZ del Slovenije. Delimo jih na 3 dele:

1. Julijske Alpe,
2. Kamniško-Savinjske Alpe in
3. Karavanke.

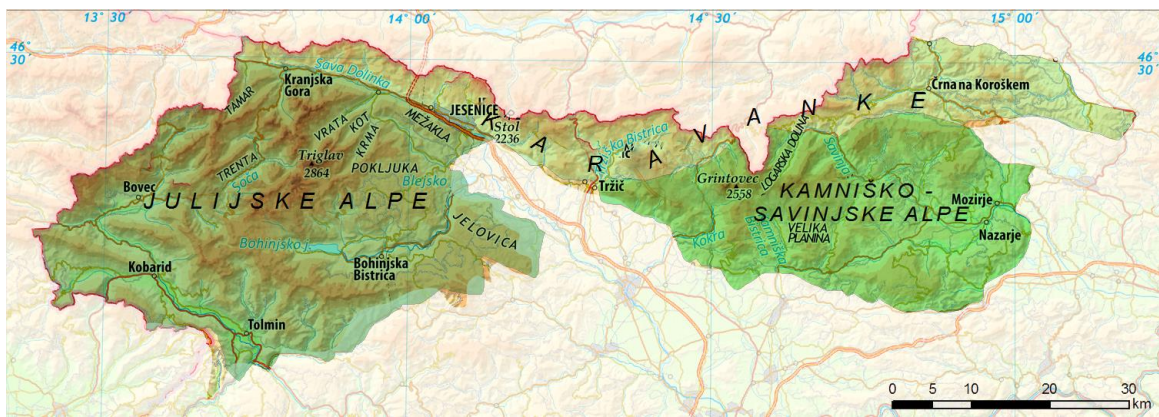

1. JULIJSKE ALPE

- Najvišji vrh: Triglav (2864 m); Škrlatica, Mali Triglav, Mangart.
- Prevladujoča reliefna oblika je gora.
- Zakrasele planote (malo dvignjene, zaraščene z vrhovi; s kraškimi pojavi):
 - Pokljuka,
 - Mežakla,
 - Jelovica.
- Globoke in ledeniško preoblikovane doline:
 - Vrata,
 - Kot,
 - Krma,
 - Doline ob Savi Dolinki in Bohinjski ter Soči.

2. KAMNIŠKO-SAVINJSKE ALPE

- Najvišji vrh: Grintovec (2558 m).
- Na JV zakrasela planota (Velika planina); veliko pašnikov.
- Tu izvirajo 3 alpske reke:
 - Kokra,
 - Kamniška Bistrica,
 - Savinja.
- Logarska dolina (slap Rinka) → ledeniška dolina

3. KARAVANKE

- Najnižji del naših Alp.
- Najvišji vrh: Stol (2236 m).
- Po grebenu poteka državna meja med Avstrijo in Slovenijo.
- Od zahoda proti vzhodu se znižuje

NARAVNOGEOGRAFSKE ZNAČILNOSTI ALP

Površje večinoma sestavljajo **apnenci**, zato so tukaj razviti **kraški pojavi**:

- a) kraške jame,
- b) brezna,
- c) žlebiči,
- č) škraplje.

Površje ni prekrito s prstjo, zato je izrazito **mehanično preperevanje**.

MELIŠČE nastane, ko se kamni in grušč kopičijo na dnu pobočij.

Kadar se odkrušijo večji deli površja, temu rečemo **PODOR**.

POSLEDICE LEDENIŠKEGA PREOBLIKOVANJA ALP V ČASU LEDENIH DOB:

- ledeniške doline (U-doline),
- ledeniške morene,
- balvani (ogromne skale)
- nastanek manjših ledenikov (ledenik pod Skuto, Triglavski ledenik)
- ledeniška jezera (Blejsko in Bohinjsko jezero),
- špičasti vrhovi.

V času medledenih dob so se ledeniki talili.



- delovanje deročih alpskih rek,
- nastajanje globokih sotesk (vintgar, korita).

DRUŽBENOGEOGRAFSKE ZNAČILNOSTI ALP

- Alpe so redko poseljena pokrajina; poselitev le v dolinah, kotlinah in na prisojnih pobočjih → gručasta naselja, samotne kmetije.
- Slabše možnosti za poljedelstvo (hladno podnebje, strm relief).
- Pomembna je živinoreja (**PLANŠARSTVO**).
- V preteklosti bilo pomembno kmetijstvo, gozdarstvo in rudarstvo, danes prevladuje **INDUSTRIJA** (večji industrijski mesti le: Jesenice in Tržič).
- Poseben problem je prometna neprehodnost.
- Alpske pokrajine so turistično zelo privlačne (zimski in poletni turizem).
- Gorsko podnebje.
- Izoblikovani rastlinski višinski pasovi (Glej SDZ, str. 95).

SENOŽET – gorski travnik, ki se ga pokosi enkrat na leto.

VARSTVO NARAVE

TRIGLAVSKI NARODNI PARK (TNP):

- sodi med najstarejše parke;
- ustanovljen je bil leta 1921, leta 1961 je bil razglašen za narodni park;
- zavzema večji del Julijskih Alp;
- delimo ga na dve območji: osrednje in robno območje.