Predmet *SLOVENŠČINA*	Športne igre
Učna enota:	Na tekmi 1. ura
USTNO *odgovori*	- Kaj ti pride na misel ob besedi TEKMA? V čem si že tekmoval-a? - Kako se počutiš, če sodeluješ v ekipi, ki zmaga? - Kako se počutiš, če izgubiš? (Premisli.)
DZ 37, 38	Na tekmi 1. Glasno preberi zgodbo Na tekmi (stran 37). 2. Pripoveduj, kaj vse si si zapomnil-a. 3. Še enkrat zgodbo tiho preberi. 4. S celimi stavki odgovori na vprašanja na strani 38.
	V DZ sta pri 2. nalogi dve krajši navodili označeni z rumeno zvezdico. Za prvo zvezdico imaš navodilo zapisano tu spodaj na rumeni podlagi, pri drugi zvezdici pa samo premisli, kaj se ti zdi.
Zapis v ZVEZEK	*V zvezek za slovenščino zapiši naslov:* NA TEKMI *Prepiši zadnji stavek iz zgodbice in zapiši 2 ali 3 povedi, v katerih razložiš, kaj pomeni.* Ko je zvečer legel v posteljo, pa vseeno ni mogel mirno zaspati… Razmišljal je …

Predmet *SLOVENŠČINA*	Športne igre
Učna enota:	Na tekmi 2. ura
Oglej si.	*Oglej si posnetek:* *https://youtu.be/IKf-XosIvao*
DZ 37, 38	Na tekmi 1. Glasno preberi zgodbo Na tekmi (stran 37). 2. Ob ponovnem tihem branju: Vse velike začetnice v zgodbi obkroži z rdečo barvico. Vejice prevleci z zeleno barvico. Pike prevleci z oranžno barvico. Ali na strani 38 najdeš kakšen vprašaj in klicaj? Premisli, kako bi rešil-a spor ti.
ZVEZEK *DZ 38*	*Preverjanje* Na novo stran v zvezku (naslov že imaš napisan: Na tekmi) obe besedili 4. naloge prepiši v slovenski zvezek. Pazi na lepo pisavo s pisanimi črkami, na ločila in velike začetnice. PPREPIS starši fotografirajo in pošljejo po elektronski pošti.

Predmet	MATEMATIKA
Učna enota:	**Dodam še enice – branje in zapis 1**
	DZ str.: 77,78
	Desetiške enote so: T tisočice, S stotice, D desetice, E enice
ZAPIS	Zapis v zvezek: Zapisujem števila Pravilen zapis je spodaj. 4S 5D 0E = 450 1S 0D 9E = ____ 7S 3D 7E = ____ 6S 4D 2E = ____ 2S 6D 4E = ____ 1T 0S 0D 0E = _____ 689 = 6S 8D 9E 305 = __S __D __E 293 = __S __D __E 500 = __S __D __E 261 = __S __ D __E
DZ str.:77/8	**Dopolni, kar manjka.**
DZ str.:77/9	*Poišči **števko 2**. Podčrtaj jo in na črto napiši katero desetiško enoto predstavlja.* Primer: 627 _____20_____
DZ str.:77/10	**Gosenice so nagajive. Vsaka si je izmislila svoje pravilo.** Prva gosenica pravi: plus 1 Druga gosenica pravi: _____ ... ugotovi pravilo in ga upoštevaj.
DZ str.:78/12	**Napiši število kilometrov na števcu, ko bomo prevozili še 1 km.**
	Predhodnik, število, naslednik Rešitve so spodaj

PREDHODNIK	302			
ŠTEVILO	303	678		
NASLEDNIK	304		321	

-1

+1

DZ str.:78 spodaj	**IZZIV - lahko ga rešiš, če želiš.** Pomagaj si s tabelo, ki je pravzaprav **legenda.**
Ponovimo, da ne pozabimo.	Štej po **1** naprej. **Povej** vsaj 10 števil. 396, 465, Štej po **1** nazaj. **Povej** vsaj 10 števil. 742, 803, Naštej večkratnike števila 4 : (tudi ustno) Naštej večkratnike števila 7: Izračunaj ustno: 12 : 4 = 21 : 3= 81 : 9= 32 : 4= 7: 7= 16 : 2 = 20 : 5 = 42 : 6 = 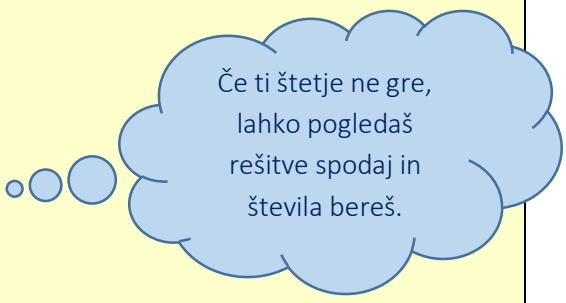

PRAVILEN ZAPIS V ZVEZKE

Zapisujem števila

4S 5D 0E = 450	689 = 6S 8D 9E
1S 0D 9E = 109	305 = 3S 0D 5E
7S 3D 7E = 737	293 = 2S 9D 3E
6S 4D 2E = 642	500 = 5S 0D 0E
2S 6D 4E = 264	261 = 2S 6 D 1E
1T 0S 0D 0E = 1000	

Predhodnik, število, naslednik - rešitve

PREDHODNIK	302	677	319	609
ŠTEVILO	-1 303	678	320	610
NASLEDNIK	+ 304	679	321	611

Ponovimo, da ne pozabimo.	*Štej po **1** naprej. **Povej** vsaj 10 števil.* *396, 397, 398, 399, 400, 401, 402, 403, 404 ,405, 406* *465, 366, 367, 368 ,369, 370 ,371, 372, 373, 374, 375* *Štej po **1** nazaj. **Povej** vsaj 10 števil.* *742, 741, 740, 739, 738, 737, 736, 735, 734, 733, 732* *803, 802, 801, 800, 799, 798, 797, 796, 795, 794, 793*

Predmet	*LIKOVNA UMETNOST*
Likovno področje	*Slikanje*
Likovna tehnika	*SLIKANJE S TEMPERA BARVAMI*
Likovni motiv	*SPOMLADANSKI CVETOČI TRAVNIK*
Likovni pripomočki:	*časopisni papir, tempera barve, barvice, čopič, lonček, paleta, bel list – lahko risalni list, ali list od koledarja (zadnja stran), ali navaden bel list – 2 lista skupaj, vilice*
UVOD	*RAZMISLI O NASLEDNJIH VPRAŠANJIH:* *Ali je travnik v vseh letnih časih enak?* *Kakšen je travnik pozimi, spomladi, poleti, jeseni?* *Kdaj je travnik najbolj pisanih barv?* *Ali na travniku prebivajo živali? Katere?* *Kaj pa rastline? Katere lahko najdete na travniku?*
IZVEDBA LIKOVNE NALOGE	*Najprej pobarvamo večje ploskve, šele na koncu manjše ploskve in podrobnosti.*
	Sledi navodilom ob predstavljenih delih slikanja.
1. *List obrni navpično.* *Zgornji del pobarvaj svetlo modro,* *spodnji pa zeleno.*	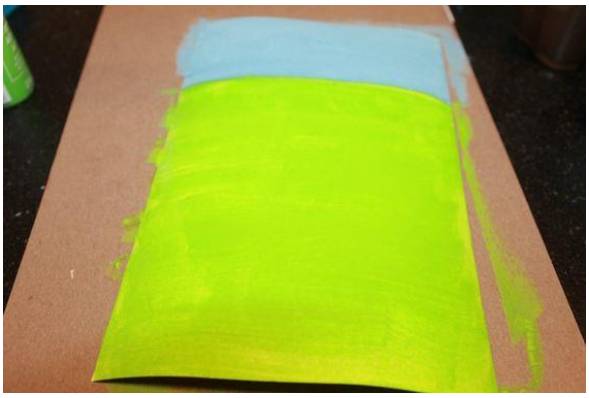
2. *V kuhinji si sposodi vilice.* *Lahko so kovinske,* *barva se spere* ☺	

3. *Pripravi gosto temno modro barvo,narahlo pomoči vilice v barvo in odtiskuj na zeleno pobarvan del lista.*	
4. *Z gosto rdečo borvo dodaj majhne rdeče cvetove.*	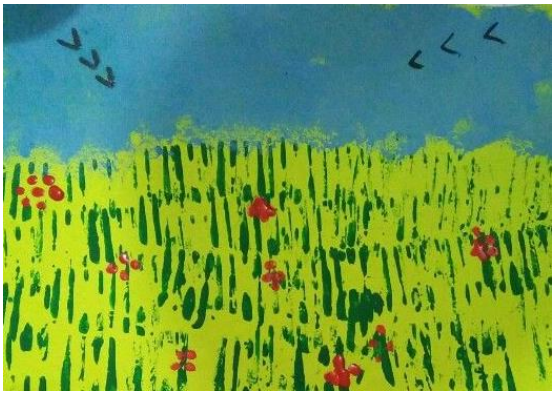
5. *Nariši še marjetke – gosta barva – rumena pikica na sredini, okrog beli listki.*	
6. *Sedaj zgornjemu delu lista dodaj malo bele goste barve – oblaki,* *Nato pa slikaj še drevo.*	

TVOJ DELOVNI PROSTOR	*Ne pozabi pospraviti svojega mesta za seboj. Saj veš, papirčki po tleh, umazana miza.*
VREDNOTENJE *Ali si opravil likovno nalogo?*	✓ smiselno zapolnjena površina ✓ pravilnost izvedbe likovne naloge, ✓ upoštevam navodila za izdelavo, ✓ barve so namešane po predstavljenih postopkih, ✓ slika naslikana s svetlejšimi in temnejšimi barvami
ZA STARŠE	*Starše prosi, da izdelek fotografirajo in ga pošljejo učiteljici.*